

Bruxelles Formation en Chiffres 2023

L'année de la sécurisation des parcours de formation

BRUXELLES FORMATION
former pour l'emploi

Bruxelles Formation, c'est...

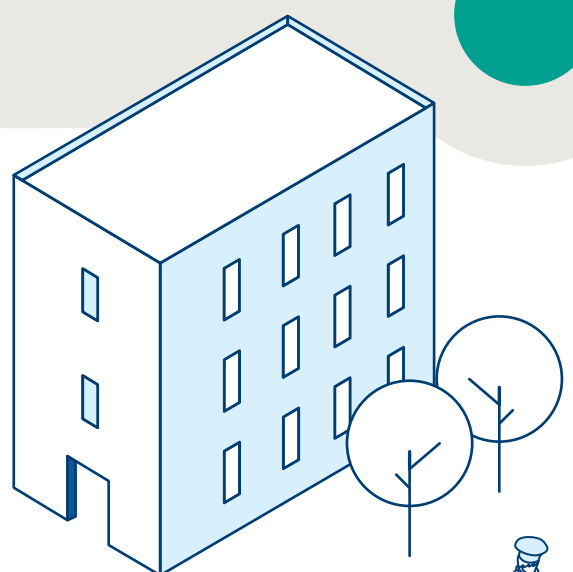
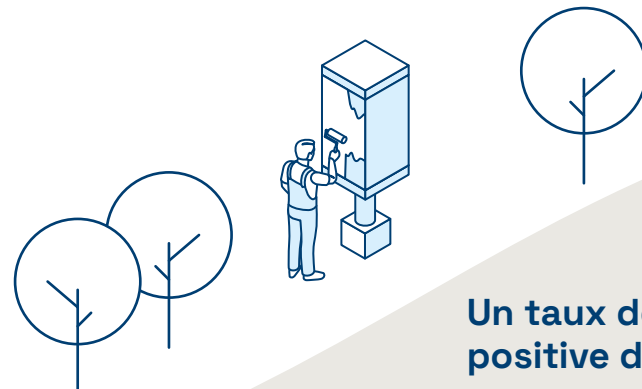

21.634
personnes formées
44,0% 55,8% 0,2%
Hommes Femmes Indéterminés
dont 14.929
chercheurs d'emploi
↗ 1,9% de plus qu'en 2022

Un taux de sortie positive de*
75,9%

76,5% 75,3%
Hommes Femmes

2.087
Nombre de stagiaires formés 100% en ligne dont 1.900 chercheurs d'emploi

42,3% 57,7%
Hommes Femmes

* emploi/formation/reprise d'études

28.977
entretiens conseils à la Cité des métiers
↗ 30,1% de plus qu'en 2022



Profil des chercheurs d'emploi en formation dans le cadre de l'offre régie par Bruxelles Formation

♂ **47,4%**

des stagiaires sont des hommes

♀ **52,6%**

des stagiaires sont des femmes

62,8%

des stagiaires sont peu scolarisés

35,9%

des stagiaires ont un diplôme étranger sans équivalence

43,1%

des stagiaires ont le statut de bénéficiaire de l'intervention majorée*

12,9%

des stagiaires** sont des parents solo (familles monoparentales)

* Chiffres de 2021

3,0% 21,6%
Hommes Femmes

** Chiffres de 2022

61,5%

des stagiaires*** vivent sous le seuil de pauvreté

*** Chiffres de 2021 de l'étude sur la précarité des stagiaires



58,0%

Belge



13,4%

Union européenne



28,7%

Nationalité hors UE ou inconnue (3,7% de réfugiés)

Nos partenaires de formation

63

chercheurs d'emploi en situation de handicap formés

↗ 10,5% de plus qu'en 2022

527

chercheurs d'emploi formés au sein d'un enseignement de promotion sociale

30,7% 69,3%
Hommes Femmes

↘ 6,1% de moins qu'en 2022

4.197

chercheurs d'emploi formés au sein d'un Organisme d'Insertion Socioprofessionnelle (OISP)

39,5% 60,5%
Hommes Femmes

↗ 5,8% de plus qu'en 2022

Bruxelles Formation et les employeurs

2.672

chercheurs d'emploi ont été formés en entreprise

54,1% 45,9%
Hommes Femmes

2.135

stagiaires en formation professionnelle individuelle en entreprise (FPIE)

2.143

employeurs qui accueillent des chercheurs d'emploi en FPIE ou en stages de fin de formation

Les chercheurs d'emploi formés par domaine

● Bruxelles Formation*
● Partenaires**

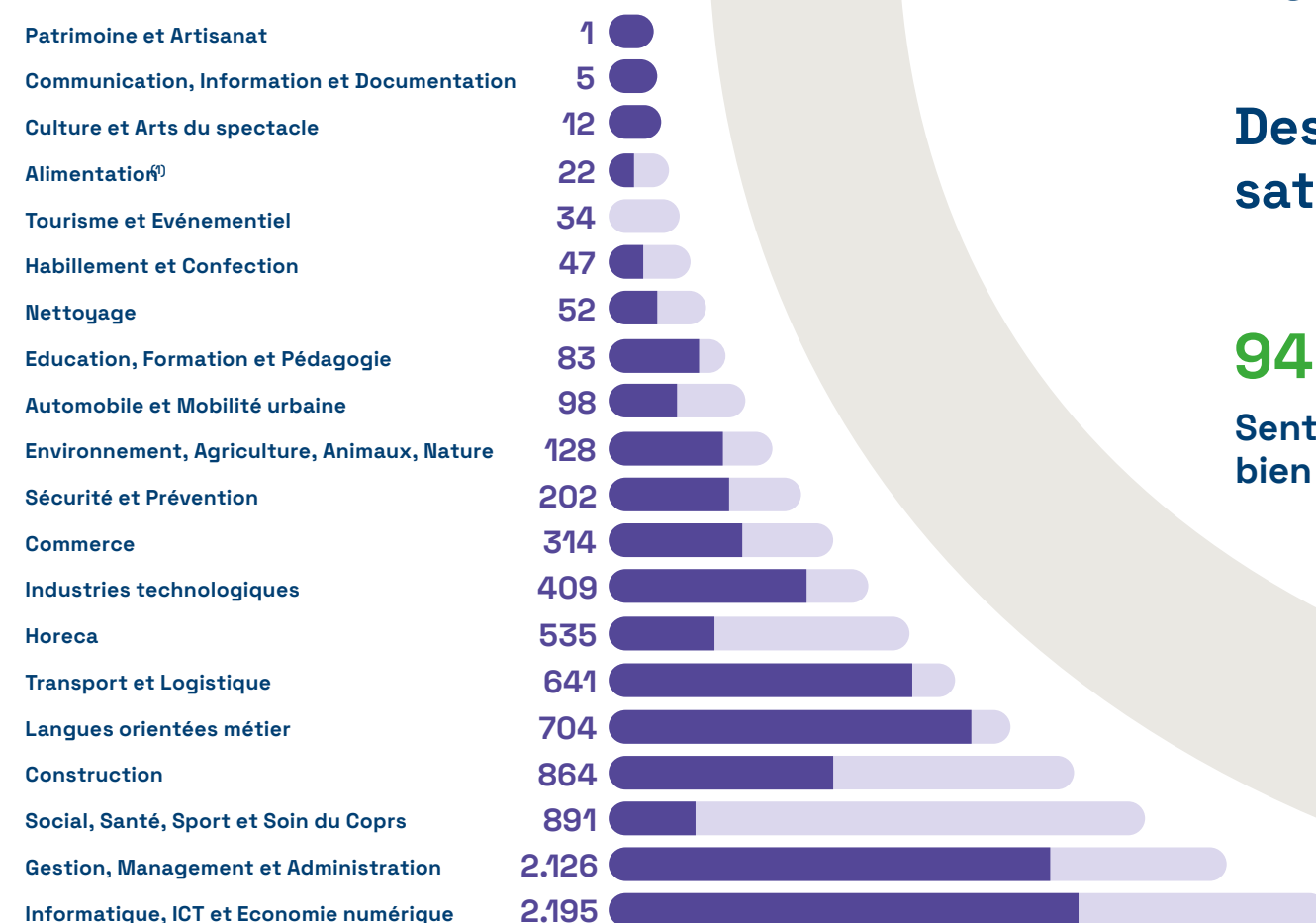

* Centres de Bruxelles Formation, FPI en établissement d'enseignement, mobilité interrégionale
** ISP, Promotion sociale, formations pour les personnes handicapées
(1) Métiers de bouche et Industries agroalimentaires

De la formation à l'emploi

Des stagiaires satisfaits **8,44/10**
Satisfaction globale

94,6%
Sentiment d'être bien formé

L'impact de la formation professionnelle sur l'emploi*
* Étude sur l'impact des formations en 2022

Les chances de trouver un emploi passent de 53,9% à **↗ 70,5%** grâce à la formation

66,6%
des personnes ayant obtenu un emploi après la formation exercent le métier appris en formation

Parmi eux, **90,9%** estiment que la formation les a bien préparés à leur métier

Taux de sortie vers l'emploi

63,3%
66,0% 60,4%
Hommes Femmes

45,6%
des emplois obtenus dans l'année suivant la fin de la formation sont des CDI



Cofinancé par l'Union européenne



www.bruxellesformation.brussels

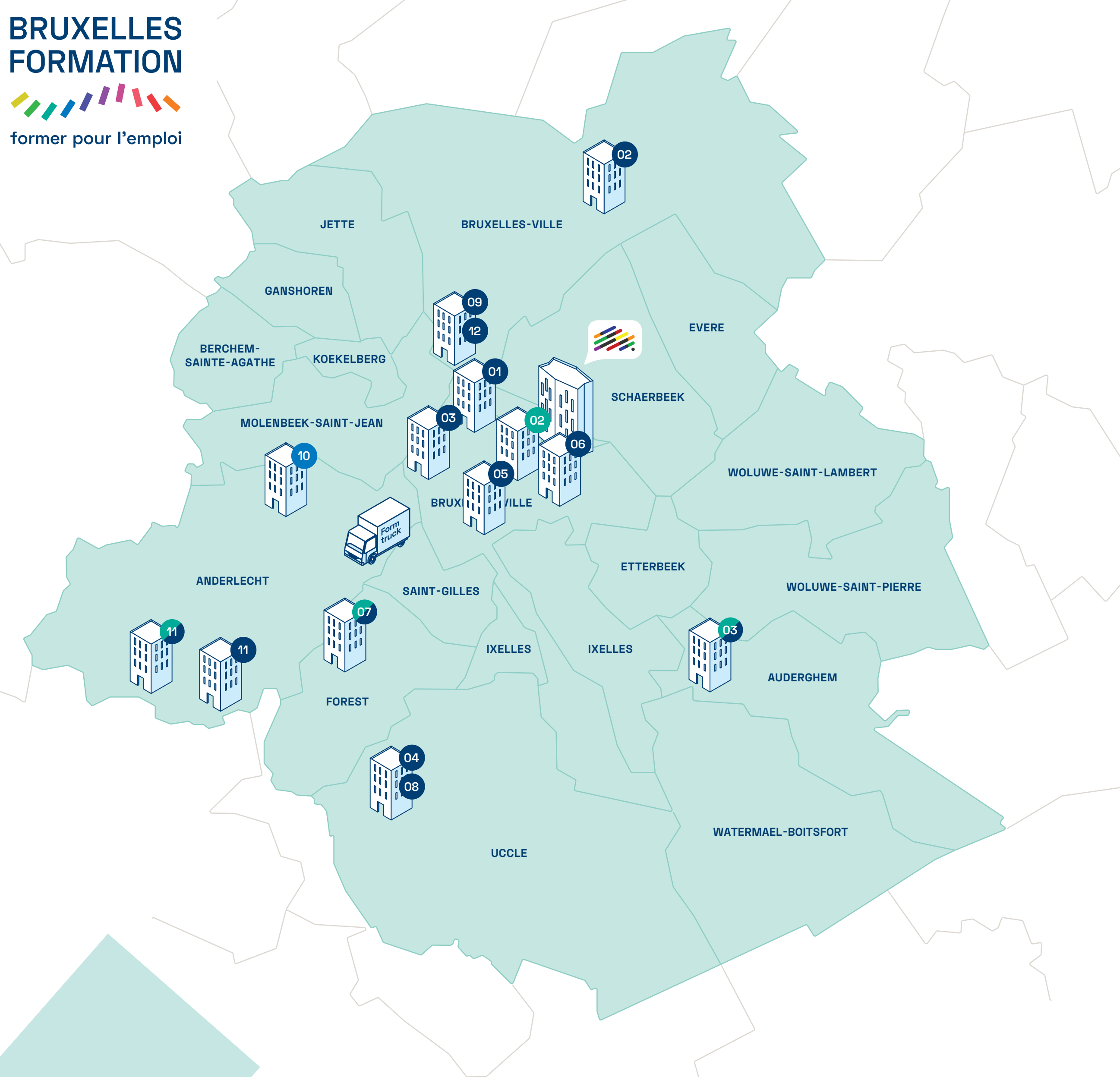

Nos 11 centres de formation

dont 4 au sein des Pôles Formation Emploi (PFE) : Construcity, Digitalcity, Logisticity, Technicity

et 1 en partenariat avec le Centre de référence professionnelle (CDR) Horeca Forma Be Pro

1 centre d'information, d'orientation et de conseil

- | | | | |
|----|---|----|---|
| 01 | BF bureau et services
Boulevard Adolphe Max, 157 - 1000 Bruxelles | 07 | BF logistique
Rue du Charroi 21-23 - 1190 Forest |
| 02 | BF construction
Chaussée de Vilvorde 68 - 1120 Neder-Over-Heembeek | 07 | Logisticity.brussels
Rue du Charroi 21-23 - 1190 Forest |
| 02 | Construcity.brussels
Rue Royale, 45 - 1000 Bruxelles | 08 | BF management
Rue de Stalle, 67 - 1180 Uccle |
| 03 | BF digital
Rue Jules Cockx 6 - 1160 Audergem
Cepegra, Boulevard de l'Abattoir, 50 - 1000 Bruxelles | 09 | BF métiers urbains
La Gare Maritime, Rue Picard 11 - 1000 Bruxelles |
| 03 | Digitalcity.brussels
Rue Jules Cockx 6 - 1160 Audergem | 10 | Horeca Forma Be Pro
Rue de l'Agrafe, 70B - 1070 Anderlecht |
| 04 | BF entreprises
Rue de Stalle 67 - 1180 Uccle | 11 | BF technics
Allée de la recherche, 26 - 1070 Anderlecht
Chaussée de Mons, 1440 - 1070 Anderlecht |
| 05 | BF espaces numériques
BeCentral, Rue Cantersteen 12 - 1000 Bruxelles | 11 | Technicity.brussels
Allée de la recherche, 26 - 1070 Anderlecht |
| 06 | BF langues
Boulevard Bischoffsheim 22-25 - 1000 Bruxelles | 12 | BF tremplin
La Gare Maritime, Rue Picard 11 - 1000 Bruxelles |

L'équipe de Bruxelles Formation



Une équipe de

638 collaborateurs, pédagogues et administratifs au service de la formation professionnelle à Bruxelles

64,2% du personnel de Bruxelles Formation est dédié au coeur de métier, la formation

Nombre moyen de jours de formations pour le personnel de Bruxelles Formation en 2023

7,79 7,79 jours de formation en moyenne

- La responsabilité sociale et environnementale
- La diversité
- La reconnaissance et l'épanouissement du personnel
- La satisfaction des stagiaires
- La collaboration
- L'amélioration continue et la gestion du changement

